

▼ INFORMATIONS

■ Déroulement des Formations

La formation est constituée de 140h de formation, réparties sur 20 jours de cours (dont examens).

■ Lieu de Formation

Université de Bourgogne, Campus de Dijon.

■ Tarifs de la Formations

Avec prise en charge

■ 2500€ + Droits d'Inscription Universitaire annuels.

Sans prise en charge (Financement individuel)

■ 1300€ + Droits d'Inscription Universitaire annuels.

Des prises en charge peuvent être obtenues au titre de la formation continue. Se renseigner auprès du SEFCA.

■ Rythme de Formation

■ Cours et examens

Janvier à Juin : 3 jours consécutifs par mois (mercredi, jeudi et vendredi)

Septembre : deux journées d'examen

▼ DOSSIER DE CANDIDATURE

■ Sur Demande

Vous pouvez en faire la demande directement au SEFCA.
formation.continue@u-bourgogne.fr

Vous pouvez également le télécharger sur le site de l'Université de Bourgogne.
u-bourgogne-formation.fr

■ Transmission du Dossier

Le dossier de candidature pédagogique est à adresser :

SEFCA - Maison de l'Université
Esplanade Erasme - BP 27877
21078 DIJON Cedex

▼ CONTACTS

■ Programme et Organisation Pédagogique

UNIVERSITÉ DE BOURGOGNE
UFR Sciences Humaines
4, Bd Gabriel
21072 DIJON Cedex

Responsable du Diplôme
Christelle VIODÉ

PhD. - Psychologue Clinicienne - Psychanalyste
Maître de Conférences des Universités - HDR - Responsable
Master 1 Parcours Clinique - Laboratoire PSY-DREPI
christelle.viode@u-bourgogne.fr

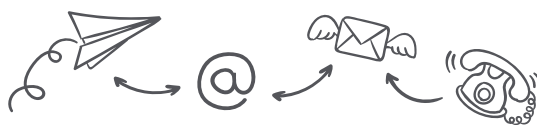

■ Gestion Administrative

SERVICE COMMUN DE FORMATIONS CONTINUE
ET PAR ALTERNANCE - SEFCA

SEFCA - Maison de l'Université
Esplanade Erasme - BP 27877
21078 DIJON Cedex

Secrétariat
Tél : 03 80 39 51 80
formation.continue@u-bourgogne.fr

Anne ROGER
Chargée d'Ingénierie de Formation Continue
anne.roger@u-bourgogne.fr

www.u-bourgogne.fr



Conception : SEFCA - photo : fotolia - Juillet 2017

DIPLÔME UNIVERSITAIRE PSYCHOPATHOLOGIE DU BÉBÉ ET DE SA FAMILLE

▼▲ PRÉ-REQUIS

- La formation est ouverte aux personnes justifiant de 3 années d'expérience professionnelle dans le secteur de la petite enfance et de la santé mentale.
- L'accès peut être envisagé après validation des acquis, pour les candidats n'ayant pas de diplôme universitaire mais justifiant de 3 années d'expérience professionnelle.
- La formation est ouverte aux titulaires d'un diplôme en santé ou en pathologie.

▼▲ PUBLIC CONCERNÉ

■ Toute personne exerçant une activité professionnelle dans le secteur de la santé (infirmier, psychologue, professionnel de la petite enfance, orthophoniste, médecin...), ou participant à la vie associative en rapport avec la santé psychique et/ou somatique du bébé, et de l'enfance en difficulté.

Cette formation peut également être ouverte aux professionnels intervenants sur les souffrances de tous sujets.

■ Demandeurs d'emploi justifiant d'une expérience professionnelle dans le domaine.

■ Salariés dans le cadre de la formation continue (plan de formation, congé individuel de formation ou à titre individuel).

▼▲ COMPÉTENCES ACQUISES

- Psychopathologie périnatale et vie psychique du bébé en relation avec son environnement.
- Pratique clinique avec le tout petit en devenir.
- Psychopathologie chez l'enfant.



▼▲ PROGRAMME DES FORMATIONS

■ UE1 - Psychopathologie du bébé | 14h

■ Acquisitions théoriques sur la vie psychique du bébé. Présentation de Psychopathologies précoces.

■ UE2 - Premiers liens et leur devenir | 14h

■ Acquisitions théoriques du développement de la vie psychique d'un point de vue neuropsychanalytique et selon la théorie de l'attachement.

■ UE3 - Enjeux de filiations spécifiques | 14h

■ Réflexions et compréhension des enjeux de la parentalité dans le cadre d'Aide Médicale à la Procréation et d'Adoption.

■ UE4 - Effet du handicap sur les relations précoces | 14h

■ Réflexions et compréhension de l'impact de la présence d'un handicap sur la dynamique familiale et ses liens.

■ UE5 - Etude de cas cliniques | 14h

■ Acquisitions d'une démarche et d'une analyse psychopathologique à visée diagnostique, pronostique et préventive.

■ UE6 - Méthodes d'observation directe et d'évaluation | 14h

■ Acquisitions de techniques spécifiques d'observation du bébé en relation.

■ UE7 - Dispositifs de soin et travail en équipe | 14h

■ Apprentissage de connaissances sur le travail en réseau.

■ UE8 - Psychothérapies parents-bébé et thérapies familiales | 14h

■ Apprendre les fondements du travail thérapeutique spécifique avec le bébé en souffrance et ses parents.
■ Approche culturelle

■ UE9 - Médiations thérapeutiques | 14h

■ Apprendre de nouvelles formes d'intervention, de traitement auprès du bébé et sa famille.

■ UE10 - Mémoire théorico-clinique et soutenance | 14h

▼▲ INTERVENANTS

■ Pr. Bernard GOLSE

PRÉSIDENT D'HONNEUR DE CE DIPLÔME UNIVERSITAIRE

Pédopsychiatre-psychanalyste
(membre de l'association « psychanalytique de France »)

Chef de service de pédopsychiatrie
Hôpital Necker Enfants Malades, Paris

Professeur de Psychiatrie de l'enfant et de l'adolescent
Université René DESCARTES, Paris V

Président de l'association « Pikler Loczy - France »

■ Christelle VIODÉ

MAÎTRE DE CONFÉRENCE EN PSYCHOCLINIQUE ET DE PSYCHOPATHOLOGIE

Psychologue clinicienne et Psychanalyste
Laboratoire PSY-DREPI

Responsable du Diplôme Universitaire
« Psychopathologie du bébé et de sa famille »

▼▲ OBJECTIFS DE LA FORMATION

■ Enseigner des concepts précis et de haut niveau scientifique en psychologie et psychopathologie, axés sur une actualisation des connaissances sur la période périnatale (anté- et post-) et sur les débuts de la vie psychique et de son devenir.

■ Étudier l'instauration de tous premiers liens entre le bébé, ses parents, sa famille au regard aussi des enjeux de filiations spécifiques. Transmettre des compétences sur l'observation du bébé et à favoriser un approfondissement sur les interventions de soins psychiques.

■ Permettre une réflexion, des échanges et des confrontations autour de la pratique quotidienne en périnatalité afin d'améliorer les dispositifs de soin et d'accueil à des fins préventives également.